

# Laudo radiográfico

*Paciente: Nalla*

*Espécie: Canino*

*Responsável: Canil Sammy Hause*

*Raça: Samoieda*

*Nascimento: 26/02/2021*

*Peso: 21Kg*

*Radiografia unidade móvel.*

*Tipo de Exame: simples.*

*Região avaliada: pelve.*

*Projeções realizadas:*

- *Ventrodorsal HD.*

*Impressão diagnóstica:*

- *Cabeças femorais apresentando leve incongruência articular com acetábulo.*
- *Colos apresentando características radiográficas usuais, sem sinal de achatamento.*
- *Acetábulos mantendo características radiográficas usuais.*
- *Pelve mantendo radiopacidade normal, superfícies articulares regulares, espessura cortical e trabeculação óssea normal em todos os ossos avaliados.*
- *Fêmures e tíbias, em porção visível, apresentando morfologia usual, sem sinal de fraturas.*
- *Patelas apresentando topografia usual, correspondente ao sulco.*
- *Demais estruturas ósseas de aspecto radiográfico usual.*
- *Angulo de Norberg:*
  - *Articulação coxofemoral esquerda 107,7°.*
  - *Articulação coxofemoral direita 112,8°.*

**Conclusão:**

- *Segundo o colégio brasileiro de radiologia veterinária o animal é classificado HD +/- "grau B"*

**Imagens:**

Samoieda  
Canil Sammy House, Nalla  
Pelve HD  
Pelve VD

22/09/2023  
Mateus Caldas Med. Equina  
04:24



O/A: Canil Sammy House, Nalla

ID: Samoieda

DOB: 26/02/2021

Examination: Pelve HD

date/time: 22/09/2023/ 03:49

Physician: Caldas, Mateus

OwnerID=Aline Freitas Santos

life num Mateus Caldas Med. Equina

Samoieda  
Canil Sammy House, Nalla  
Pelve HD  
Pelve VD

22/09/2023  
Mateus Caldas Med. Equina  
04:24

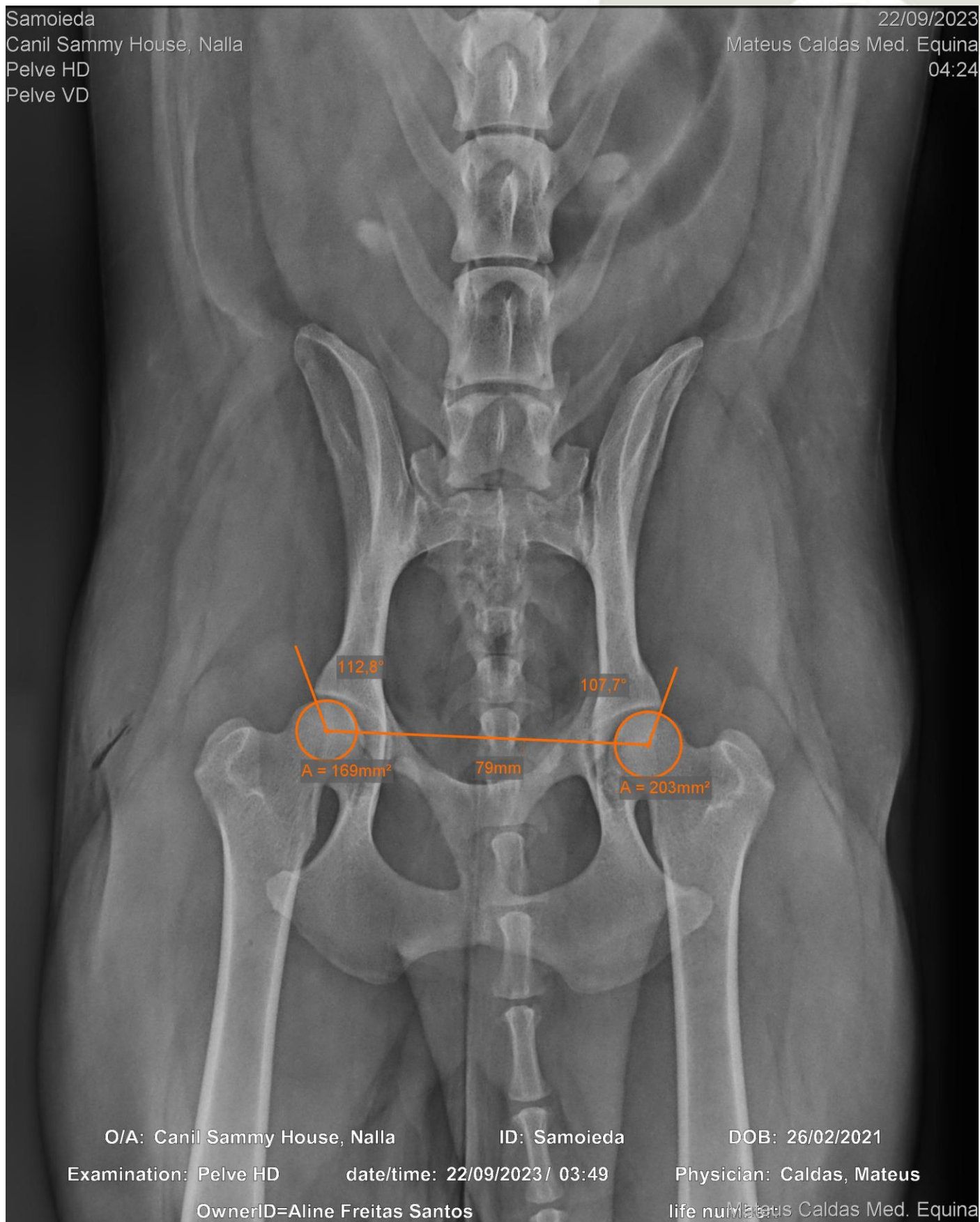

O/A: Canil Sammy House, Nalla

ID: Samoieda

DOB: 26/02/2021

Examination: Pelve HD

date/time: 22/09/2023 / 03:49

Physician: Caldas, Mateus

OwnerID=Aline Freitas Santos

life number Mateus Caldas Med. Equina

Os dados relatados da imagem não são absolutos, por tratar de exame complementar, devem ser interpretado pelo médico veterinário e ser confrontados com exames complementares laboratoriais, sintomas clínicos. Os achados radiográficos não excluem correlacionar resultado com demais exames de apoio de diagnóstico.

**Imagens realizadas em 22/09/2023**

**Betim-MG**



*Mateus Corrêa de Araújo Rodrigues Caldas*

CRMV-MG: 15.531



MATEUS CALDAS